Przekrój konstrukcyjny poprzeczny pochylni zewnętrznej

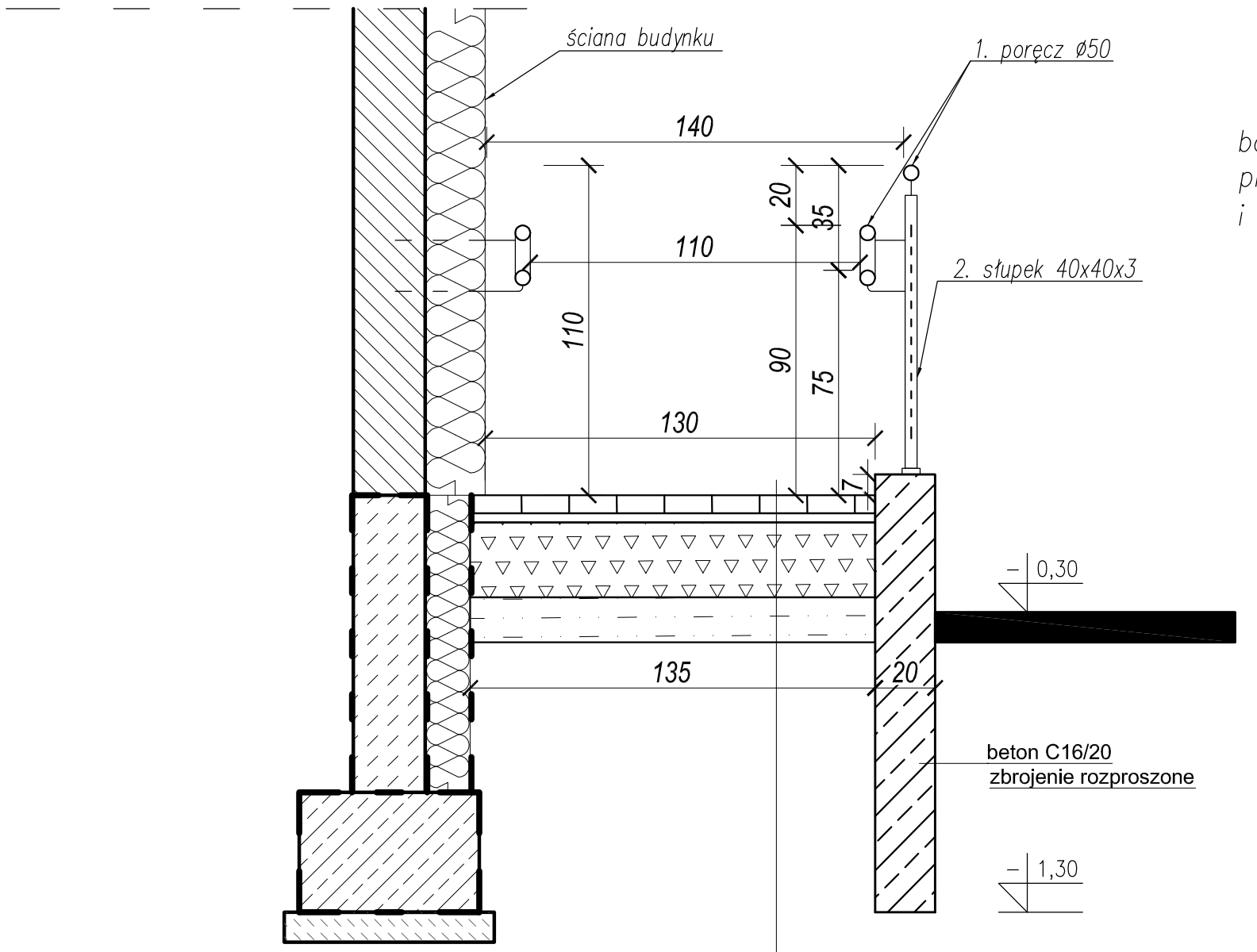

balustrady
przy pochylni h=75, h=90
i h=110 (na słupkach)

kostka bet. wibropras.	6 cm
podsypka cem.-piaskowa	3 cm
podbudowa zas. z kruszywa łam. stab. mechanicznie	25 cm
wzmocnienie podłoża Rm=2,5MPa	15 cm

UWAGA:
- powierzchnie stykające się z gruntem zaizolować powłokowo bitizolem P+M
- stalową konstrukcję wykonać w warsztacie i zabezpieczyć antykorozyjnie
- pochwyty wykonać ze stali nierdzewnej
- po wykonaniu pochylni należy naprawić wszystkie uszkodzone wokół istniejące nawierzchnie utwardzone

WSZYSTKIE WYMIARY SPRAWDZIĆ NA BUDOWIE, NIEZGODNOŚCI WYMIARÓW LUB PARAMETRÓW ZGŁOSIĆ DO WYJAŚNIENIA PRZED PRZYSTĄPIENIEM DO PRAC.

STAL KONSTRUKCYJNA	St3S
ELEKTRODY	ELEKTRODY ER-1.46
ŚRUBY ZWYKŁE	KL. 5.8
BETON	C16/20

PRACOWNIA PROJEKTOWA
"Maxpol"
ul. Żeromskiego 51A
26-600 Radom
tel. (48) 385 09 57

PROJEKT TECHNICZNY

	imię i nazwisko:	nr upr. bud.	podpis:
projektant:	mgr inż. Piotr Bogusiewicz	LUB/0073/PWOK/10	
sprawdzający:	mgr inż. Kazimierz Staszałek	GT.VI-8386/48/76	
opracowanie:	mgr inż. Maciej Kopycki		

Obiekt:
Budowa świetlicy wiejskiej na części działki nr ewid. 62 położonej w miejscowości Wólka Lesiowska, gm. Jastrzębia

data opracow.: 10.2021r.
skala: 1:20

Branża: Konstrukcja
Tytuł rysunku: POCHYLNIA ZEWNĘTRZNA - PRZEKRÓJ POPRZECZNY
nr rysunku: K/7

Niniejszy projekt jest własnością jego autorów. Kopiowanie, publikowanie oraz wykorzystanie projektu do jakichkolwiek innych celów bez wiedzy i zgody autorów jest zabronione na mocy Ustawy o Prawie Autorskim i prawach pokrewnych z dnia 4 lutego 1994 r. (Dz.U. z 1994r., nr 24, poz.83)